



催し

スポーツ

こども

子育て

健康・福祉

その他

カレンダー

おしらせばん

2023
12.10
No.450

冬の青果市場開放デー

と き 12月9日(土)、23日(土)
1月13日(土)、27日(土)
2月10日(土)、24日(土)9:30～12:30

と ころ 糸魚川青果卸売市場(横町 5-2-14)

内 容 各種青果物の販売、詰め放題挑戦コーナー、盛り箸サンプル展示 など

参加費 無料

問 合 先 糸魚川青果卸売市場 ☎552-0310

日本海・糸魚川荒波あんこうフェア

と き 12月15日(金)～3月20日(水・祝)

参加店 あんこうフェアのぼりがある旅館・民宿・温泉・お食事処 など

その他 参加店等の詳細は、ホームページをご確認ください。

問 合 先 糸魚川市観光協会 ☎555-7344

第23回糸魚川荒波あんこう祭り
糸魚川会場 出店者募集

出店料 あんこう汁販売…5,000円(ヒスイ王国館)
その他飲食物販売…3,000円(糸魚川駅自由通路)

申込方法 事務局で配布の申込書をご提出ください。

申込期限 12月20日(水)

その他 貸出物品、出店条件等の詳細は、事務局で配布の出店要項をご確認ください。

第23回糸魚川荒波あんこう祭り(糸魚川会場)

と き 1月28日(日)10:00～14:00

と ころ 糸魚川駅自由通路、ヒスイ王国館

申込・問合先 糸魚川荒波あんこう祭り実行委員会事務局(観光協会糸魚川支部) ☎552-1742

大糸線利用促進輸送強化期成同盟会
2024年 大糸線カレンダー配布

と き 12月26日(火)10:00～

と ころ 市役所1階市民ホール、能生事務所、青海総合文化会館

その他 ・1人1部の配布とします。
・数に限りがありますので、品切れの際はご容赦ください。
・郵送、取り置き等の対応は行いません。

問 合 先 都市政策課 交通政策係 ☎552-1511

みんなの学習スペース
冬休み自習室を利用しませんか

静かな場所で冬休みの宿題や読書をすることができま
す。スタッフが子どもたちの様子を見守ります。

と き 12月26日(火)～28日(木)
10:00～12:00

と ころ 糸魚川会場：市民図書館
能生会場：能生生涯学習センター
青海会場：青海総合文化会館

対 象 小学生

参加費 無料

問 合 先 生涯学習課 生涯学習係 ☎552-1511

キッズフェスタ

と き 1月20日(土) 9:30～16:00

と ころ 糸魚川保健センター

◆おしごと体験

職 種 水族館スタッフ、インフルエンサー、栄養士、ネイリスト、クラフト作家、アパレル、消防士、お菓子屋、警察官、美容師、動画編集者、保健師

対 象 小学4～6年生

申込方法 2次元コード

申込期限 12月22日(金)(申込多数の場合は抽選)

参加費 1回につき100円

◆ワークショップ

対 象 年齢制限なし

参加費 無料

その他 詳細は、市ホームページをご確認ください。

問 合 先 生涯学習課 生涯学習係 ☎552-1511



令和6年度 はたちの集い

と き 5月3日(金・祝)
と ころ 市民会館
対 象 次の全てに該当する方
 ・平成15年4月2日～平成16年4月1日生まれ
 ・当市在住または当市出身



事前申込 対象の方で市外に住民登録をしている方は申込が必要です。

※当市に住民登録のある方は申込不要です。

申込方法 2次元コード

問 合 先 企画定住課 企画政策係 ☎552-1511

令和6年度 はたちの集い実行委員募集

活動内容 はたちの集いの企画・運営 など
対 象 平成15年4月2日から平成16年4月1日までに生まれた方で、主に平日夜間の会議(月2回程度)に参加できる方

募集人数 8人程度

申込方法 2次元コード

申込期限 1月12日(金)

問 合 先 企画定住課 企画政策係
 ☎552-1511



健康づくりセンター はびねす 第4期水泳教室

期 間 1月7日(日)～3月23日(土)

と ころ 健康づくりセンター プール

申込方法 健康づくりセンターで配布の申込書、往復はがき(1人1枚)、LINE(子ども教室のみ)でお申し込みください。



往復はがきの記入方法

往復はがきの記入方法の図解。返信面の表には「健康づくりセンター はびねす」の住所と「須賀川市大字1-1」の〒番号を記入する。申込書の郵便番号も記入する。住所欄には「住所、氏名(ふりがな)、電話番号、申込コース名(曜日・時間含む)、当水泳教室の参加経験の有無、最後に参加された教室名、保護者氏名、学校、保育園、幼稚園名、学年、はびねすの登録カードNo.(お持ちの方)」を記入する。

申込期限 12月27日(水) ※往復はがきの場合は必着
そ の 他 ・詳細は、健康づくりセンターで配布のチラシ、ホームページ、LINE(子ども教室のみ)をご確認ください。
 ・申込多数の場合は抽選となります。
 ・抽選結果は、1月5日(金)13:00に健康づくりセンター玄関およびホームページで発表します。

申込・問合先 健康づくりセンター ☎561-7788

スポーツ

第18回ファミリー・ジュニア・混合チームビーチボール大会

と き 2月4日(日)9:00～
と ころ 市民総合体育館
種 別 混合の部、ファミリーの部、小学生の部、中学生の部、高校生の部

申込期限 1月26日(金)

参加費 1チーム1,000円
 ※小学生・中学生・高校生の部は500円

申込・問合先 糸魚川ビーチボール協会
 ☎090-3498-7103(武田)
 ✉beach-nobuko@outlook.jp

しごと

糸魚川高等職業訓練校 訓練生募集 好きな写真でカレンダー&年賀状作成講座

と き 12月20日(水)、23日(土) 9:00～12:00(両日同じ内容です。)
と ころ 糸魚川高等職業訓練校(旧今井小学校)
内 容 スマホで撮った写真でカレンダーや年賀状を作ります。※年賀状は印刷できません。

受講料 2,500円(材料費込)

申込期限 各講座開催日前日

そ の 他 詳細は、ホームページをご確認ください。

申込・問合先 糸魚川高等職業訓練校
 ☎552-1025



催し

スポーツ

イベント

子育て

健康・福祉

その他

カレンダー

Jw_CADで住宅図面の作図 在職者向け職業訓練

と き 1月20日(土)、27日(土)
9:00～16:00

定 員 10人

申込期限 12月26日(火)12:00

受講料 4,700円

その他 詳細は、ホームページをご確認ください。

申込・問合せ先 県立上越テクノスクール
☎025-545-2190



子育て

子どものことばとこころの発達相談

と き 1月22日(月)9:00～11:30

と ころ 発達支援センターめだか園

内 容 言葉の発達が遅い、落ち着きがない等、子どもの発達面の心配ごとを言語聴覚士や臨床心理士に相談できます。

申込期限 1月18日(木)

申込・問合せ先 発達支援センターめだか園 ☎552-8322



健康・福祉

上越医療圏における医療再編に関する 市民説明会

新潟労災病院の医療機能再編や将来の医療体制について検討した上越地域医療構想調整会議の概要を説明します。

と き 12月23日(土)13:30～14:30

と ころ ビーチホールまがたま

定 員 100人

申込方法 電話または2次元コード

参加費 無料

申込・問合せ先 健康増進課 健康づくり係 ☎552-1511



屋根雪除雪等費用助成事業

内 容 屋根雪等の除排雪や雪踏みに必要な経費を助成します。

対 象 次のいずれかに該当する世帯

- ・65歳以上の方のみの世帯
- ・65歳以上の方と15歳以下の方のみの世帯
- ・身体障害者手帳2級以上、精神障害者手帳2級以上、療育手帳B以上の障害者がいる世帯
- ・配偶者のいない女性と20歳未満の子のみの世帯

助成条件 次の全てに該当する世帯

- ・世帯全員の市民税が非課税
- ・自力で除雪等ができる方がいない。
- ・生計を別にする直系血族および兄弟姉妹から労力的または金銭的な援助が得られない。
- ・世帯全員が生計を別にする直系血族および兄弟姉妹の地方税法上の扶養親族となっていない。
- ・除雪等を行う住宅を生活の本拠としている(冬期のみ不在となる家屋も含む)。

助成限度額

屋根雪等除排雪	山間部	84,000円
	中間部	60,000円
	平野部	24,000円
雪踏み (1回30分500円)	山間部・中間部	30,000円
	平野部	15,000円

※青海地域の雪踏みは青海地区社会福祉協議会各支部にご相談ください。

申請方法 福祉事務所、能生・青海事務所で配布の申請書をご提出ください。手続きが困難な世帯は、地区担当民生委員にご相談ください。

申請期限 3月25日(月)

申請・問合せ先 福祉事務所 福祉サービス係 ☎552-1511

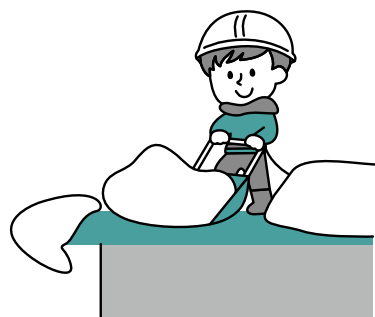

水中運動教室 受講生募集

内 容 膝や腰に負担がかからない水中運動
講 師 水中体操認定指導員

◆健康づくりセンター（はびねす）全10回

1月9日～3月12日	毎週火曜日	13:30～14:30 19:00～20:00
1月10日～3月13日	毎週水曜日	13:30～14:30
1月12日～3月22日	毎週金曜日	10:10～11:10

定 員 各30人(申込多数の場合は抽選)
申込方法 健康づくりセンターで配布の申込書をご提出ください。
申込期限 12月27日(水)
参加費 4,000円 ※プール利用料別
申込・問合先 健康づくりセンター ☎561-7788

◆糸魚川クアリゾートプール（ひすいの湯）全10回

1月10日～3月13日	毎週水曜日	10:10～11:40 13:00～14:30
1月11日～3月14日	毎週木曜日	19:00～20:30

定 員 各30人(申込多数の場合は抽選)
申込期限 12月22日(金)
参加費 3,000円 ※プール利用料別
申込・問合先 健康増進課 健康づくり係 ☎552-1511

！ その他

日本政策金融公庫 国の教育ローン

対 象 高校、短大、大学、専修学校、各種学校や外国の高校、大学等への入学・在学にかかる費用
融資条件 子ども1人につき350万円以内
固定金利 年2.25%(10月2日現在)
※母子・父子家庭の方等には金利等の優遇制度があります。

そ の 他 詳細は、ホームページをご確認ください。

申込・問合先 教育ローンコールセンター ☎0570-008656



化学肥料低減定着対策事業

化学肥料低減の取組を推進するため、対象肥料の購入費の一部を支援します。

対象肥料 国内資源を活用し、ペレット等の粒状に成形された有機肥料で、令和5年6月から12月末までに購入したもの

交付単価 対象肥料1kg当たり10円

手続方法 J Aひすい店頭で現金購入した場合およびJ Aひすい以外の肥料販売店で購入した場合は申請書等をご提出ください。

※J Aひすいで予約注文した肥料や口座振替で支払いする肥料は、手続不要です。

提出書類 申請書、注文書(注文した場合のみ)、肥料名と購入者が記載された領収書

提出期限 1月12日(金)

申請・問合先 糸魚川市農業再生協議会事務局 (農林水産課) ☎552-1511

住宅用火災警報器一斉点検の日

と き 12月22日(金)

点検方法 住宅用火災警報器のボタンを押す、またはヒモを引いて動作確認をしましょう。

そ の 他 ・点検実施後に不備があった場合は、販売店にご相談ください。
・詳細は、市ホームページをご確認ください。



問 合 先 消防本部 予防係 ☎553-0119

年末年始のし尿くみ取り

年末年始は混み合うため、早めにお申し込みください。

休 業 日 12月29日(金)～1月3日(水)

申 込 先 株式会社信越環境サービス ☎552-0655

問 合 先 環境生活課 衛生施設係 ☎552-1511

税の作文・標語・絵はがきの展示

- と き** 12月22日(金)まで
8:30～17:00(最終日は13:00まで)
- と ころ** 市役所 1階市民ホール
- 内 容** 市内の小・中学生から応募いただいた各作品の受賞作品等を展示します。
- 問 合 先** 市民課 市民税係 ☎552-1511

家屋の変更届出は年内に

固定資産税は、毎年1月1日時点で固定資産(土地・家屋・償却資産)を所有する方にかかる税金です。家屋に変更があり、次に該当する場合は、届け出てください。

- ・ 新築または増築した家屋で、市の家屋調査が行われていない場合
 - ・ 家屋を取り壊した場合
 - ・ 登記していない家屋の所有者を変更した場合
- ※法務局で変更の登記をした場合は、届出不要です。

- 届出方法** 市ホームページまたは市民課、能生・青海事務所で配布の届出用紙をご提出ください。
- 届出期限** 12月28日(木)
- 届出・問合先** 市民課 固定資産税係 ☎552-1511

償却資産(固定資産税)の申告

- 償却資産(会社や個人が事業で使用する機械・備品等)を所有する方は、申告が必要です。
- 対 象** 1月1日時点で市内に償却資産を所有する法人および個人事業主
- 申告期限** 1月31日(水)
- 受付場所** 市民課、能生・青海事務所
- そ の 他** ・ 前年度に申告をされた方や新規に事業を始めた方には、12月中旬に申告書類を送付します。
・ 廃業等で償却資産がなくなった場合や前年度と内容が同じ場合も申告が必要です。
- 問 合 先** 市民課 固定資産税係 ☎552-1511

お詫びと訂正

広報いといがわ・おしらせばん11月25日号の記載内容に誤りがありました。お詫びして、訂正いたします。

5ページ表中
12 糸魚川総合病院 予約時間
誤)「9:00～15:00」 正)「14:00～16:00」

年末年始の施設休業のお知らせ

12/29(金)～1/3(水)

市役所、能生事務所、青海事務所、ガス水道局、能生児童館、能生生涯学習センター、青海生涯学習センター、各体育施設、各地区公民館、糸魚川市民図書館、能生図書館、青海図書館(学習室を含む)、能生国保診療所、駅北広場キターレ、能生マリンホール、青海総合文化会館、クラブハウス美山、玉翠園・谷村美術館

12/28(木)～1/4(木)

市民会館、ビーチホールまがたま、糸魚川歴史民俗資料館、相馬御風宅、長者ヶ原考古館、フォッサマグナミュージアム、健康づくりセンターはびねす

その他

糸魚川市観光案内所(日本海口)
1/1(月・祝)～1/2(火)

糸魚川市観光案内所(アルプス口)
12/31(日)17:00～1/1(月・祝)

糸魚川ジオステーションジオパル
12/31(日)16:00～1/1(月・祝)

こころの総合ケアセンター こまくさ
12/30(土)～1/3(水)

こころの総合ケアセンター 高田西城会糸魚川診療所
12/30(土)～1/4(木)

清掃センター
12/31(日)～1/3(水)

能生観光案内所
12/31(日)16:00～1/1(月・祝)

青海観光案内所
12/25(月)～1/13(土)

青海総合福祉会館
12/31(日)～1/2(火)

12月下半期 くらしのカレンダー

● イベント・講演 ★ 相談・教室・健診など ※ 受付時間

- 12/16㊦ ● 図書館のクリスマス会
13:30～14:30 市民図書館
★土曜自習室
10:00～12:00 青海総合文化会館

- 12/17㊦ ● 手話ミニ講座
10:00～11:30 ビーチホールまがたま
● ハワイアンバンドHanameleライブ
13:30～14:30 青海総合文化会館
★空き家無料相談会
9:00～12:00 市民会館

- 12/18㊦ ★子どものことばとところの発達相談
9:00～11:30 発達支援センターめだか園

- 12/19㊦ ★心配ごと相談
※9:00～12:00 ビーチホールまがたま
★行政相談会
9:30～11:30 糸魚川地区公民館
★おっばい相談
※10:00～11:30 糸魚川保健センター
★10か月児健診
※12:50～13:20 糸魚川保健センター

- 12/20㊦ ★健康・栄養相談会
※9:00～11:00 能生生涯学習センター
★行政相談会
9:30～11:30 能生生涯学習センター

- 12/21㊦ ● マイナンバーカード平日延長窓口(事前予約制)
17:30～19:30 市役所、能生・青海事務所
★健康・栄養相談会
※9:00～11:00 糸魚川保健センター

- 12/22㊦ ★外国人生活相談室
※10:00～12:00 ビーチホールまがたま
★4か月児健診
※12:50～13:20 糸魚川保健センター

本号に掲載の催し等は12月4日(月)時点の内容です。中止や変更となる場合があります。不明な点は、各催し等の主催者へお問い合わせください。

- 12/23㊦ ● お父さんといっしょ!
8:00～11:00 能生生涯学習センター
● 上越医療圏における医療再編に関する市民説明会
13:30～14:30 ビーチホールまがたま
★土曜自習室
10:00～12:00 市民図書館

- 12/24㊦

- 12/25㊦ ● 市税(集合納税)第7期 納期限・口座振替日

- 12/26㊦ ● 2024年大糸線カレンダー配布
10:00～ 市役所、能生事務所、青海総合文化会館
● 冬休み自習室(～28日)
10:00～12:00
市民図書館、能生生涯学習センター、青海総合文化会館
★心配ごと相談
※9:00～12:00 ビーチホールまがたま
★行政相談会
9:30～11:30 糸魚川地区公民館
★おっばい相談
※10:00～11:30 糸魚川保健センター
★10か月児健診
※12:50～13:20 糸魚川保健センター

- 12/27㊦ ★外国人材受入れに関する個別相談会
13:30～16:00 糸魚川地区公民館

- 12/28㊦ ● マイナンバーカード平日延長窓口(事前予約制)
17:30～19:30 市役所、能生・青海事務所

- 12/29㊦

- 12/30㊦ ● ふるさとリバイバル25
17:30～20:00 ヒスイ王国館

- 12/31㊦

催し

スポーツ

暮らし

子育て

健康・福祉

その他

カレンダー